GUIDE DES LABELS CROSS-COUNTRY

PARTENAIRES PRINCIPAUX
asics
AREVA

SOMMAIRE

5 BONNES RAISONS POUR FAIRE UNE DEMANDE DE LABEL	3
LES ENGAGEMENTS	4
DEFINITION DES FAMILLES DES CROSS	5
CRITERES ET CONDITIONS DES LABELS CROSS	6
TABLEAU DES DROITS A LABEL FFA	7
LA PROCEDURE DE DEMANDE DE LABEL	8
CONTACTS	9

GUIDE DES LABELS CROSS-COUNTRY

FFA
FÉDÉRATION FRANÇAISE ATHLÉTISME
www.athle.fr

LABELS FFA CROSS-COUNTRY

5 BONNES RAISONS POUR FAIRE UNE DEMANDE DE LABEL

VALORISEZ VOTRE COURSE EN AFFICHANT LE LABEL

- signifie que vous avez fait l'objet d'un rapport rigoureux par un juge arbitre FFA et les commissions d'experts de la FFA. Il démontre vos capacités, votre professionnalisme et prouve votre engagement en faveur de la qualité, la sécurité, la convivialité.

INSCRIVEZ VOTRE COURSE DANS UNE DEMARCHE DE PROGRES

- Le label est décliné en 2 niveaux : Régional , National. Les différents niveaux peuvent être atteints en fonction du degré d'investissement de l'organisateur dans les engagements du Label et de la satisfaction des juges arbitres, évaluée grâce au rapport d'arbitrage.

SOYEZ PRESENTS SUR LE CALENDRIER OFFICIEL DES COURSES À LABEL FFA

- La FFA met à la disposition sur www.athle.fr le calendrier officiel des cross labellisés.

BÉNÉFICIEZ DE LA RECONNAISSANCE DU LABEL

- La FFA communique auprès des collectivités, des médias spécialisés et travaille à la reconnaissance du label.

UN SERVICE ESSENTIEL POUR FACILITER VOS DEMARCHES

- Des outils simples et complets pour la gestion des inscriptions, des résultats…

PARTENAIRES PRINCIPAUX
asics AREVA

GUIDE DES LABELS CROSS-COUNTRY

LABELS FFA CROSS-COUNTRY

LES ENGAGEMENTS

Au travers du label FFA, les organisateurs prouvent leur respect des engagements dans les domaines de

LA QUALITÉ

Des services de qualité avec un village coureurs, zones de ravitaillements, navettes, douches, vestiaires, consignes…

LA SÉCURITÉ

Un dispositif médical avec des moyens humains et matériels (médecins urgentistes, médecin du sport, secouristes, infirmiers, kinés, podologues, véhicules……) et de sécurité en conformité avec la réglementation ainsi que des signaleurs, des aiguilleurs, balisage du parcours,

LA CONVIVIALITÉ

Des volontaires accueillants et disponibles, des animations, lots et cadeaux pour tous les participants,

L'ÉCO-RESPONSABILITÉ

Des actions en faveur de **pratiques éco responsables** dans l'organisation, dans la gestion et l'utilisation des équipements sportifs et des lieux de pratique: éco mobilité dans les transports, limitation de la consommation des ressources, réduction des déchets, achats responsables, éco-communication...

LA COMPETITION

Avec le Cross-country Tour, la garantie d'un plateau de qualité et la participation de licenciés FFA. Des classements, des bilans permettant aux athlètes de marquer des points.

PARTENAIRES PRINCIPAUX

GUIDE DES LABELS CROSS-COUNTRY

LABELS FFA CROSS-COUNTRY

DEFINITION

Le cross-country, ou cross, est une épreuve hivernale dont les distances sont plus ou moins longues, de 4 à 12 km, selon les catégories d'âges et le niveau de la compétition.

La période s'étend du 1er novembre 2015 au 15 mars 2016.

Dans chacune de ces familles, les organisateurs peuvent prétendre aux Labels Régionaux ou Nationaux.

L'attribution d'un Label FFA pour une année, n'implique pas sa reconduction systématique sur l'année suivante.

Dans le cadre du développement des licences, l'organisateur pourra proposer un tarif particulier pour les inscriptions collectives.

Cross court

- Course pédestre avec classement et/ou prise de temps se déroulant en milieu naturel sur un parcours matérialisé formé notamment de chemins ou sentiers d'une distance entre de 3 km et 4 km.

Cross long

- Course pédestre avec classement et/ou prise de temps se déroulant en milieu naturel sur un parcours matérialisé formé notamment de chemins ou sentiers d'une distance entre 9 km et 12 km.

PARTENAIRES PRINCIPAUX

GUIDE DES LABELS CROSS-COUNTRY

FFA
FÉDÉRATION FRANÇAISE ATHLÉTISME
www.athle.fr

LABELS FFA CROSS-COUNTRY

CRITERES ET CONDITIONS DES LABELS FFA

CRITERES ET CONDITIONS MINIMALES	NATIONAL	REGIONAL
ADMINISTRATIFS		
Structure fédérale FFA (club, cda, cdchs, ligue, crchs)	requise	requise
Antériorité de l'épreuve	≥ 2 ans dont 1 an régional	≥ 1 an
Validité du label	1 an	1 an
Tarif label	Cf. tableau des droits	Cf. tableau des droits
Accord CRCHS /LIGUE	✓	✓
Accord FFA	✓	✓
SPORTIFS		
Nombre d'arrivants	≥ 600	×
La participation des milieux scolaire et universitaire	✓	Recommandée
Cross Country Tour National	✓ Coeff 10	✓ Coeff 3
Jury FFA (hébergement et restauration à la charge de l'organisateur)	1 JA FFA + 1 JA de la ligue	1 JA de la ligue
Composition du Jury à envoyer	J-8 à la LIGUE	J-8 à la LIGUE
Agents sportifs (tableau synthétique à envoyer cas@athle.org)	2 mois après la course	×
Rapport d'arbitrage favorable	✓	✓
Respect des règlements FFA	✓	✓
Prévoir l'organisation d'un contrôle antidopage	✓	✓
Parcours (distances, boucles, départ,…)	Se référer au règlement hs	Se référer au règlement hs
CHRONOMETRAGE ET RESULTATS		
Envoi des résultats au format logica	Sous 48h	Sous 48h
Utilisation des puces téléchronométrie	Recommandé	×
Loi informatique et libertés (loi n°78-17 du 11 janvier 1978)	✓	✓

PARTENAIRES PRINCIPAUX
asics AREVA

LABELS FFA CROSS-COUNTRY

TARIFS DES DROITS A LABEL

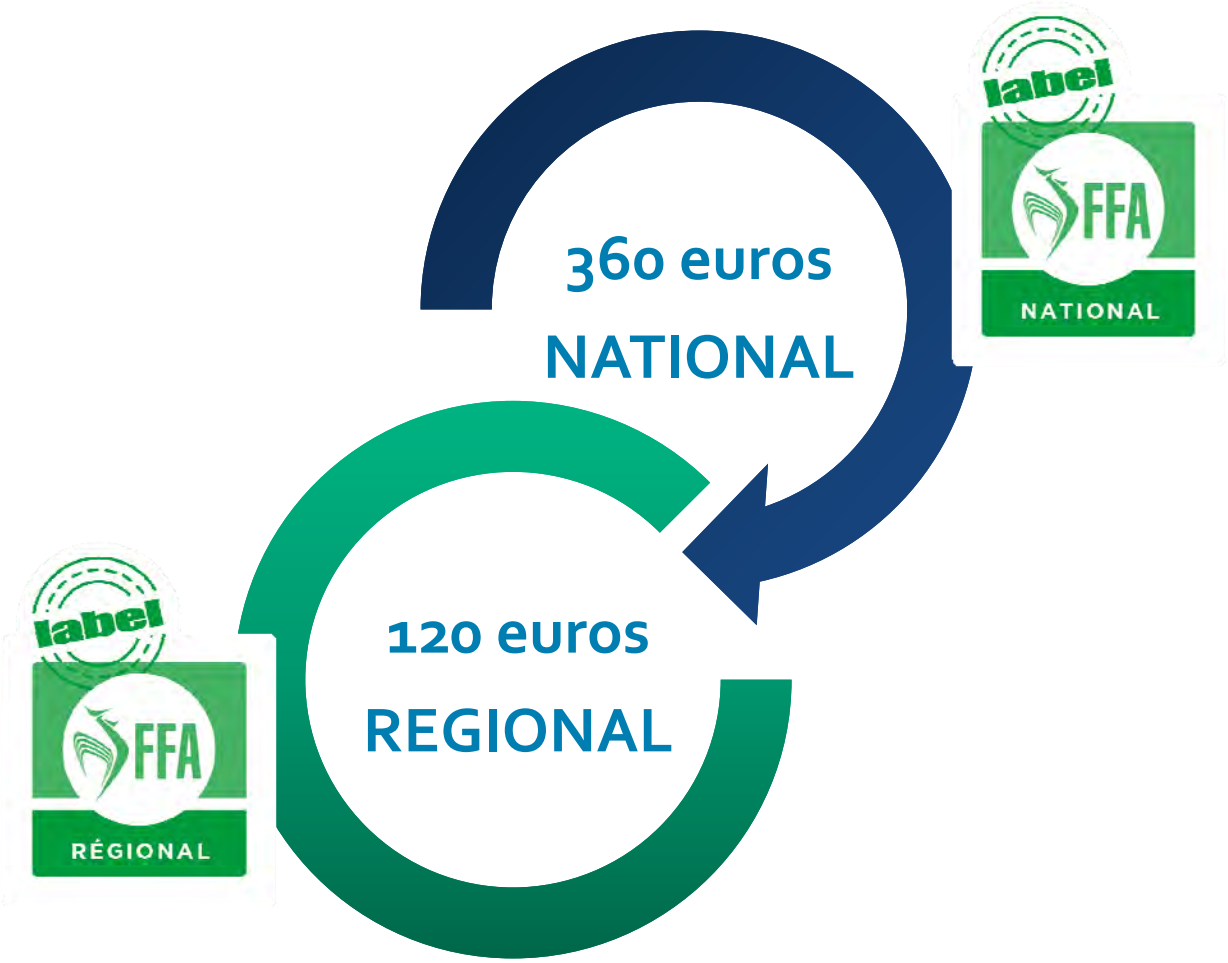

GUIDE DES LABELS CROSS-COUNTRY

LABELS FFA CROSS-COUNTRY

PROCEDURE DE DEMANDE DE LABEL FFA

CALORG

Calendrier des compétitions dédiées aux organisateurs

www.athle.fr/calorg

Connectez-vous
ou
créez un compte

Créez votre compétition et ajoutez vos épreuves

Avant le **30 mai 2015**

Adressez à votre Ligue d'Athlétisme l'attestation et le règlement

VALIDATION LIGUE
avant le
30 juillet 2015

VALIDATION FFA
Début juillet 2015

PARTENAIRES PRINCIPAUX
asics
AREVA

GUIDE DES LABELS CROSS-COUNTRY

FFA
FÉDÉRATION FRANÇAISE ATHLÉTISME
www.athle.fr

LABELS FFA CROSS-COUNTRY

CONTACTS

La Fédération Française d'Athlétisme

- ✓ Commission Nationale des Courses Hors Stade — cnchs@athle.fr
- ✓ Service juridique — judidique@athle.fr
- ✓ Service communication — communication@athle.fr
- ✓ Traitements des résultats — resultats.cnchs@athle.fr
- ✓ Gestion des calendriers — admin.siffacalorg@athle.fr
- ✓ Commission des agents sportif — cas@athle.org

REGIONS	EMAIL LIGUES	EMAIL CRCHS	ENVOI RESULTATS
ALSACE	lraa@crosa.com	raymondpretat@aol.com	raymondpretat@aol.com
AQUITAINE	ligueaquitaineathletisme@orange.fr	jo.didelot@wanadoo.fr	resultatschs@orange.fr
AUVERGNE	athle.auv@gmail.com	darebane@free.fr	
BASSE NORMANDIE	secretariat.lbna@orange.fr	julien.hamard@sfr.fr	stephane.lescot14@orange.fr
BOURGOGNE	ffaliguebou@wanadoo.fr	ffacrchsbou@wanadoo.fr	resultats-courses-bourgogne@laposte.net
BRETAGNE	bretagneathletisme@gmail.com	crchs.bretagne@gmail.com	alain.talarmin@orange.fr
COTE D'AZUR	ligue@athlecotedazur.fr	yannick.formal@hotmail.fr	lcaachs@aol.com
CENTRE	athle.centre@wanadoo.fr	jpcalenge@free.fr	courses.centre@yahoo.fr
CHAMPAGNE	LCAathletisme@wanadoo.fr	athl10-bb@bbox.fr	
CORSE	admiliguecorseathle@gmail.com	contact@gallia-lucciana-athletisme.fr	masclet.thierry@club-internet.fr
FRANCHE COMTE	athletisme.ligue.fc@wanadoo.fr	Orphee.rose@gmail.com	athletisme.ligue.fc@wanadoo.fr
GUADELOUPE	ligue.athlegua@wanadoo.fr	ligue.athlegua@wanadoo.fr	
GUYANE	athle973@wanadoo.fr	daniel.lapompe-paironne@mediaserv.net	
HAUTE NORMANDIE	athletisme.haute.normandie@wanadoo.fr	jacky.denize@wanadoo.fr	lambert.remy@neuf.fr
ILE DE FRANCE	lifa@athleif.org	crchsidf@gmail.com	resultatshs.idf@athleif.org
LANGUEDOC	ligue.lan@athle.org	jeanclaude.moulin@voila.fr	
LIMOUSIN	ligueathlelimousin@yahoo.fr	laurent.lasvergnas@wanadoo.fr	courseslimousin.athle@laposte.net
LORRAINE	liglorathletisme@free.fr	Michel.folley@numericable.fr	
MARTINIQUE	ligue.athle972@orange.fr	ccbrf@life.fr	
NOUVELLE CALEDONIE	lnca@lagoon.nc	berthet@lagoon.nc	
NORD PAS DE CALAIS	contact@lnpca.org	crchsnpc@wanadoo.fr	glecler@wanadoo.fr
PICARDIE	picardie.athletisme@wanadoo.fr	crchspic@sfr.fr	
PAYS DE LA LOIRE	athle.paysloire@wanadoo.fr	g.claire@orange.fr	postmaster@courirpaysloire.fr
POITOU	lpca@orange.fr	alain.rinjonneau@wanadoo.fr	lpca@orange.fr
PROVENCE	liguepro@wanadoo.fr	jeanlucdagoumel@yahoo.fr	resultathorstade.lpa@gmail.com
PYRENEES	secretariat.lmpa@wanadoo.fr	daniel.rousseau.pers@gmail.com	
REUNION	lra974@wanadoo.fr	delongprez@wanadoo.fr	
RHONE-ALPES	athle.rhone.alpes@wanadoo.fr	fservais@club-internet.fr	crchs.lara@wanadoo.fr

PARTENAIRES PRINCIPAUX
asics AREVA